

VÝKAZ DOSAVADNÍHO A NOVÉHO STAVU ÚDAJŮ KATASTRU NEMOVITOSTÍ																	
Dosavadní stav				Nový stav													
Označení pozemku parc. číslem	Výměra parcely		Druh pozemku	Označení pozemku parc. číslem	Výměra parcely		Druh pozemku	Typ stavby	Způsob využití	Způsob využití	Způsob využití	Porovnání se stavem evidence právních vztahů				Označení dílu	
	ha	m <sup>2</sup>	Způsob využití		Způsob využití	Způsob využití	Díl přechází z pozemku označeného v					Číslo listu vlastnictví	Výměra dílu				
							katastru nemovitostí	dřívější poz. evidenci					ha	m <sup>2</sup>			
64/1												64/1		654			
66/1												66/1		654			
66/4												66/4		145			
424/6												424/6		301			
424/7												424/7		84			
425												425		84			
433/1												433/1		500			
434/25												434/25		301			
434/26												434/26		301			
610/1												610/1		10001			
626/1												626/1		10001			
642												642		10001			

Druh věcného břemene : věcné břemeno pro účely zřízení a provozování distribuční soustavy.  
Oprávněný: dle smluv

<b>GEOMETRICKÝ PLÁN pro</b> vymezení rozsahu věcného břemene k části pozemku		Geometrický plán ověřil úředně oprávněný zeměměřický inženýr:		Stejnopis ověřil úředně oprávněný zeměměřický inženýr:	
Vyhotovitel:  Plánská 1854/6 České Budějovice		Jméno, příjmení: Ing. Vladimír Macho		Jméno, příjmení: Ing. Vladimír Macho	
Číslo plánu: 225-147/2019		Číslo položky seznamu úředně oprávněných zeměměřických inženýrů: 671/1995		Číslo položky seznamu úředně oprávněných zeměměřických inženýrů: 671/1995	
Okres: Prachatice		Dne: 13. 2019 Číslo: 75/2019		Dne: 14. března 2019 Číslo: 86/2019	
Obec: Drslavice		Náležitosti a přesnosti odpovídá právním předpisům.		Tento stejnopis odpovídá geometrickému plánu v elektronické podobě uloženému v dokumentaci katastrálního úřadu.	
Kat. území: Švihov u Lažic		Katastrální úřad souhlasí s očíslováním parcel.		Ověření stejnopisu geometrického plánu v listinné podobě.	
Mapový list: DKM		KÚ pro Jihočeský kraj KP Prachatice Marie Krausová PGP-139/2019-306 2019.03.12 14:19:22 CET			
Dosavadním vlastníkům pozemků byla poskytnuta možnost seznámit se v terénu s průběhem navrhovaných nových hranic, které byly označeny předepsaným způsobem: nestabilizováno					

*Přehled kladu listů*

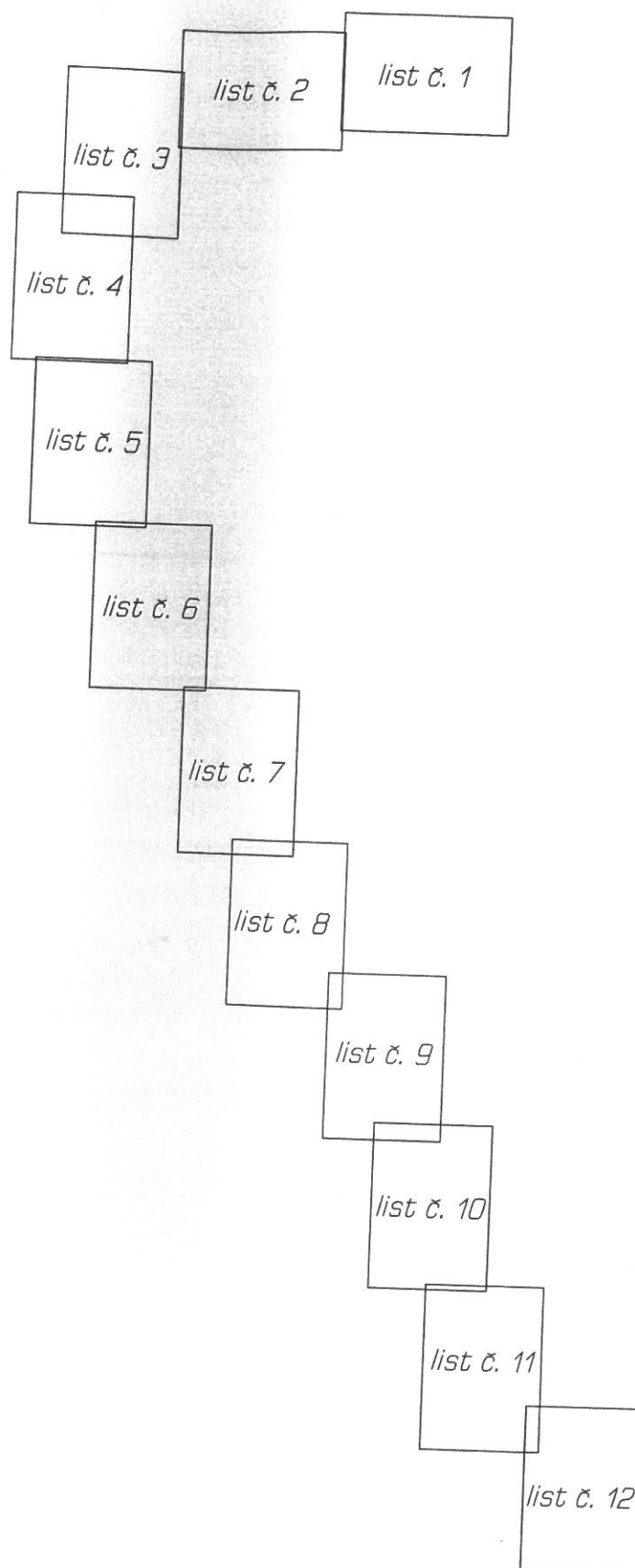

33/1  
4/25  
4/26  
10/1  
26/1  
642

uh v  
práv

C  
F  
V  
P

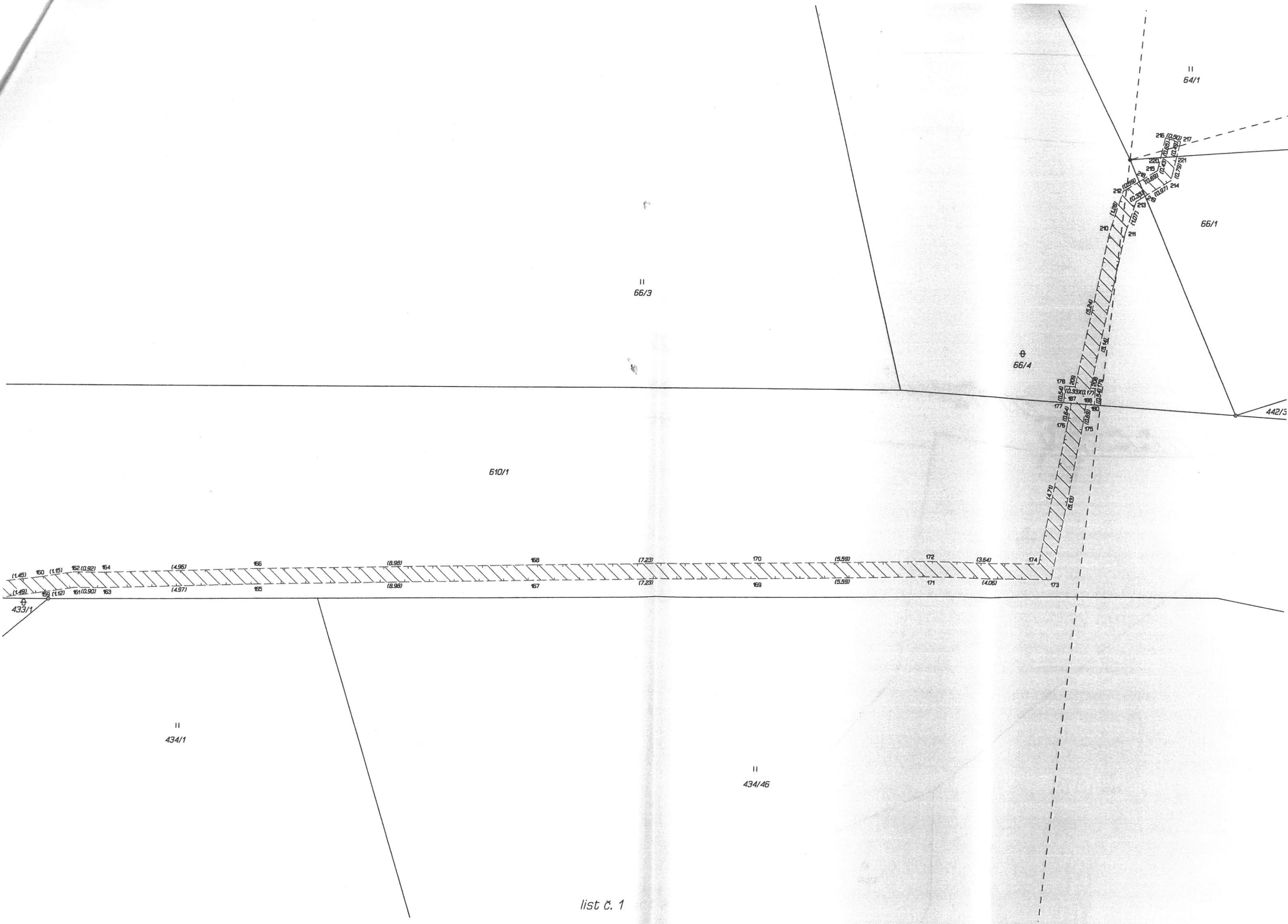

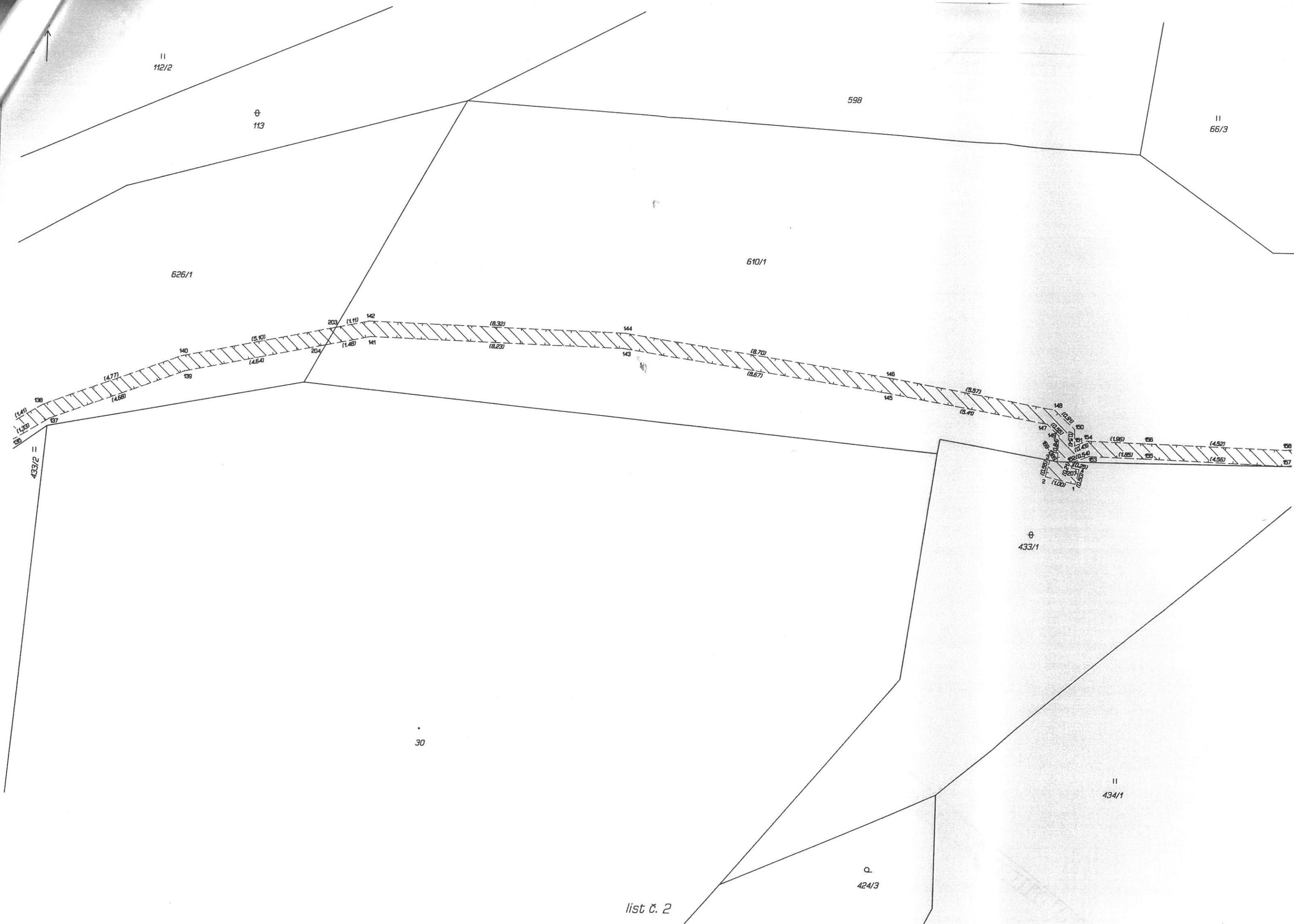

S

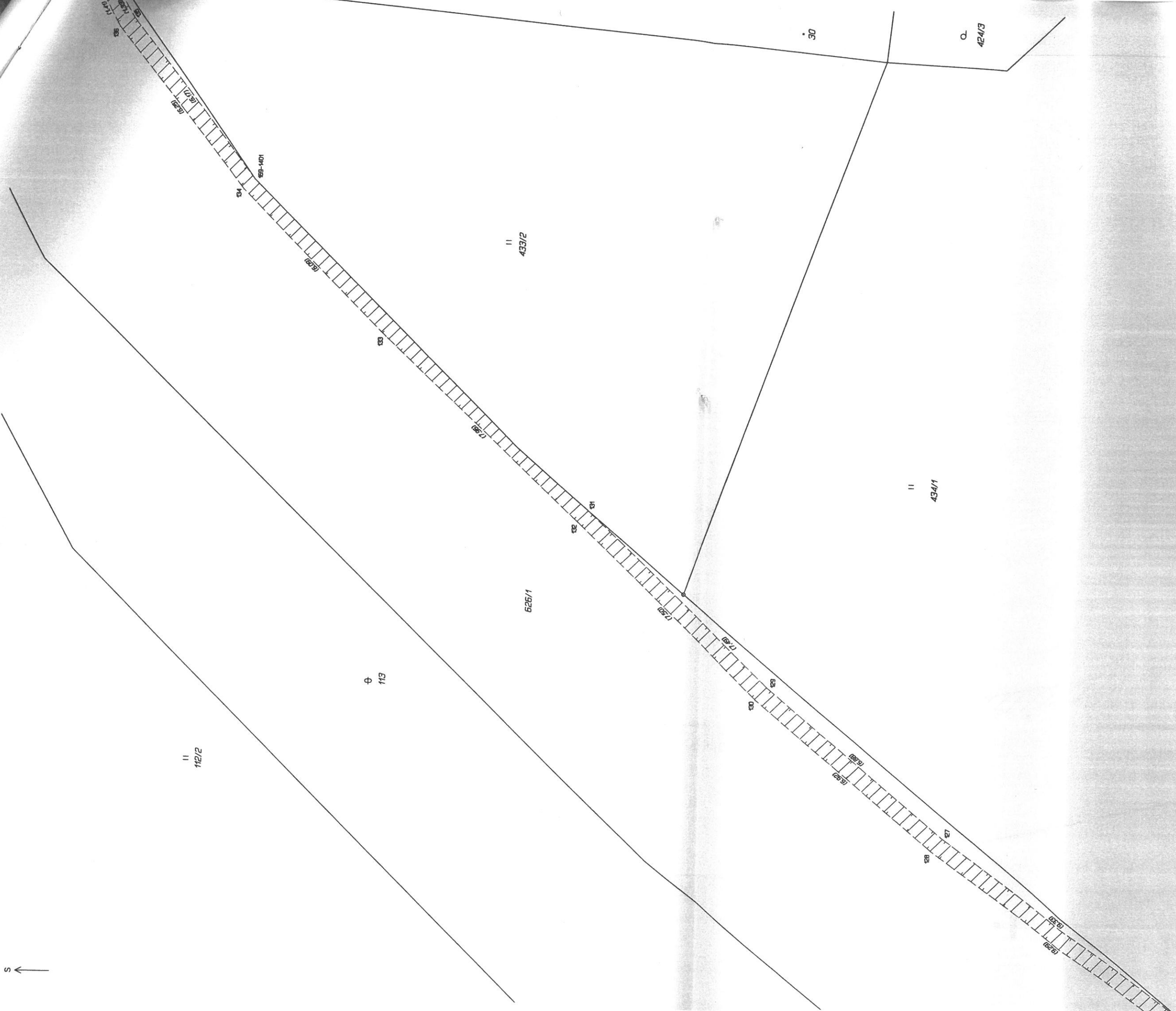



← S

φ

59/1

626/1

659-1473

205

(67.1)

(90.2)

205

(6.47)

12.4

(96.6)

123

(2.81)

122

(6.05)

21

(6.48)

20

(7.23)

||

434/1

642

||

424/2

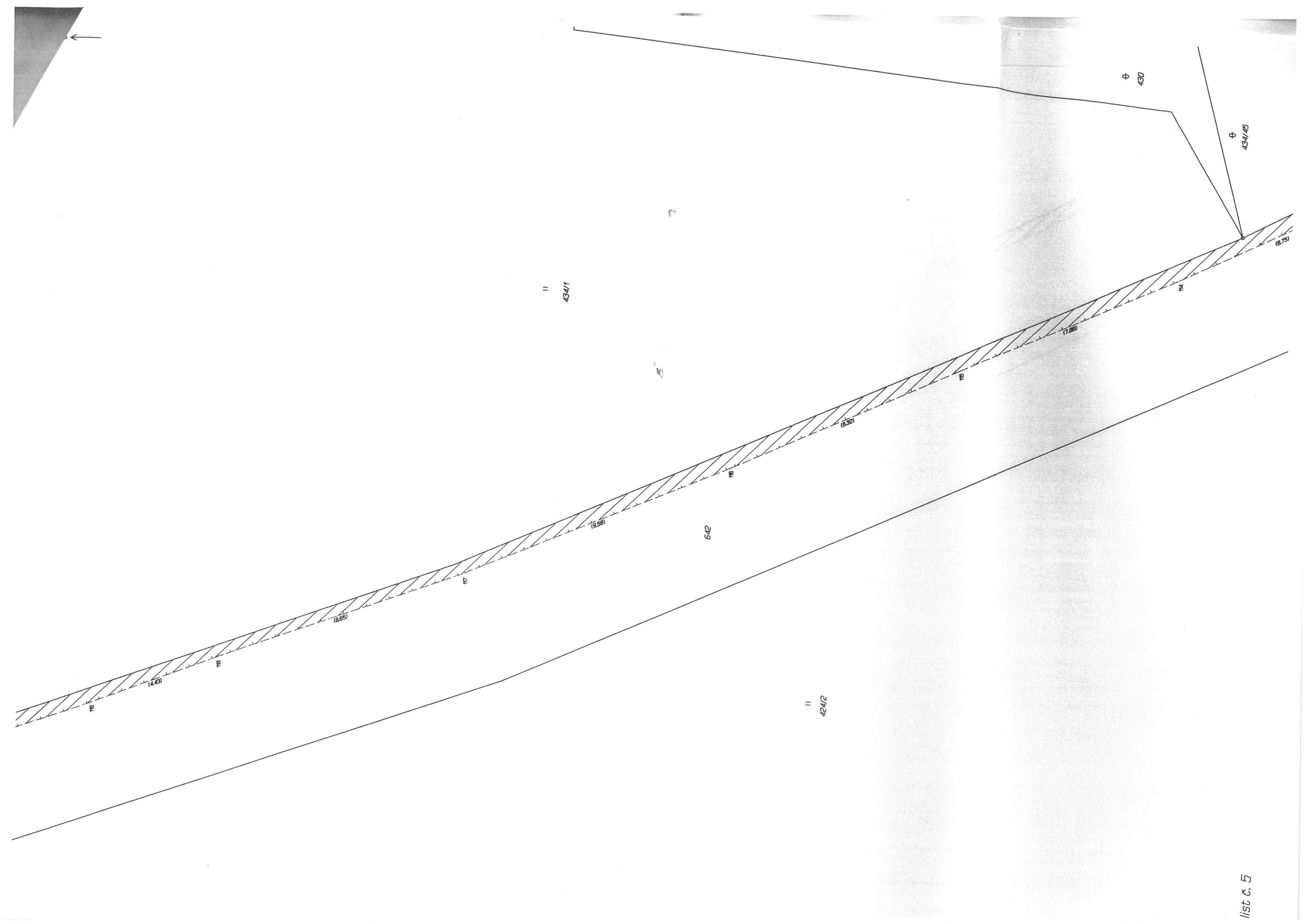

II  
434/44

⊕  
434/45

II  
424/2

642



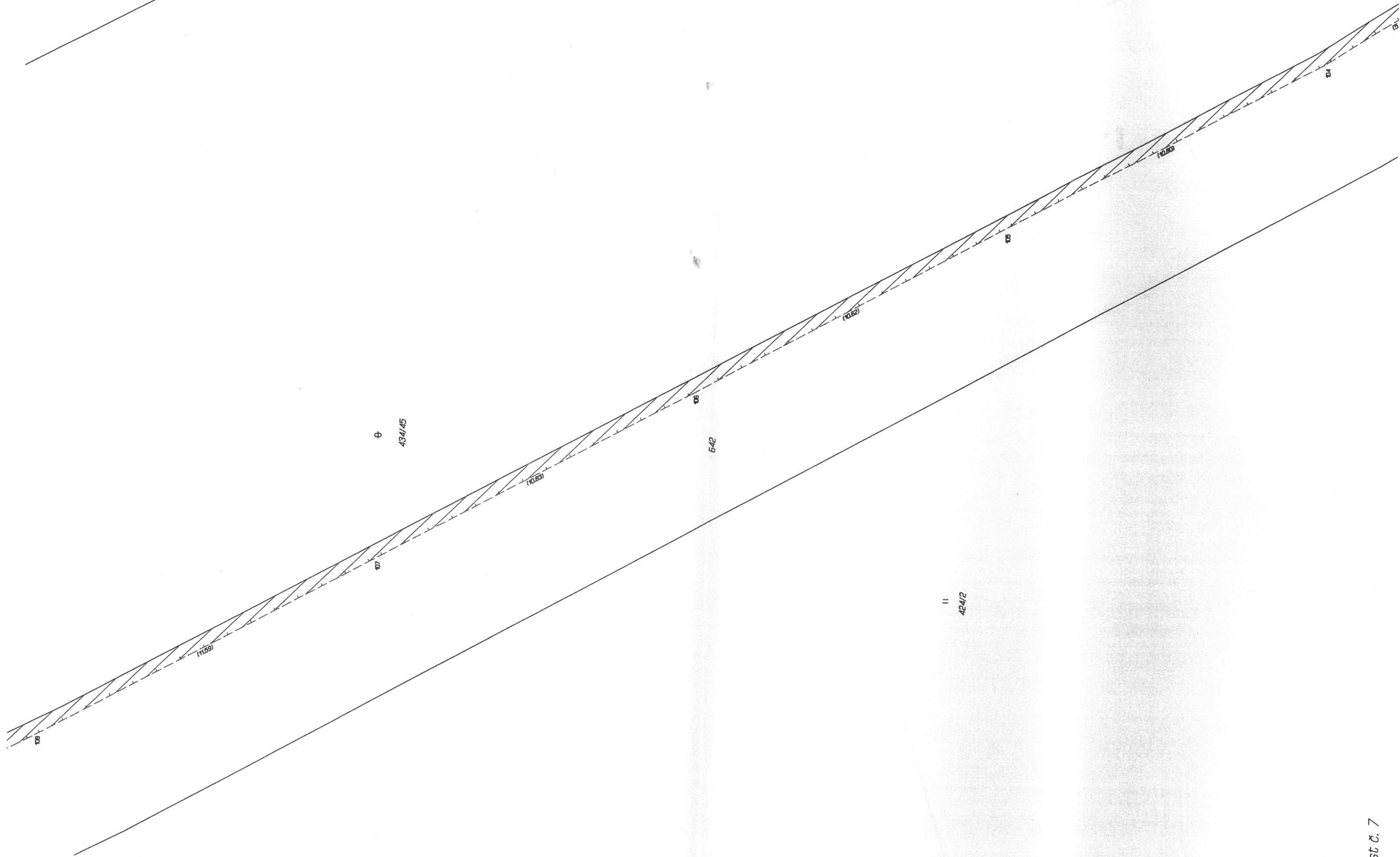

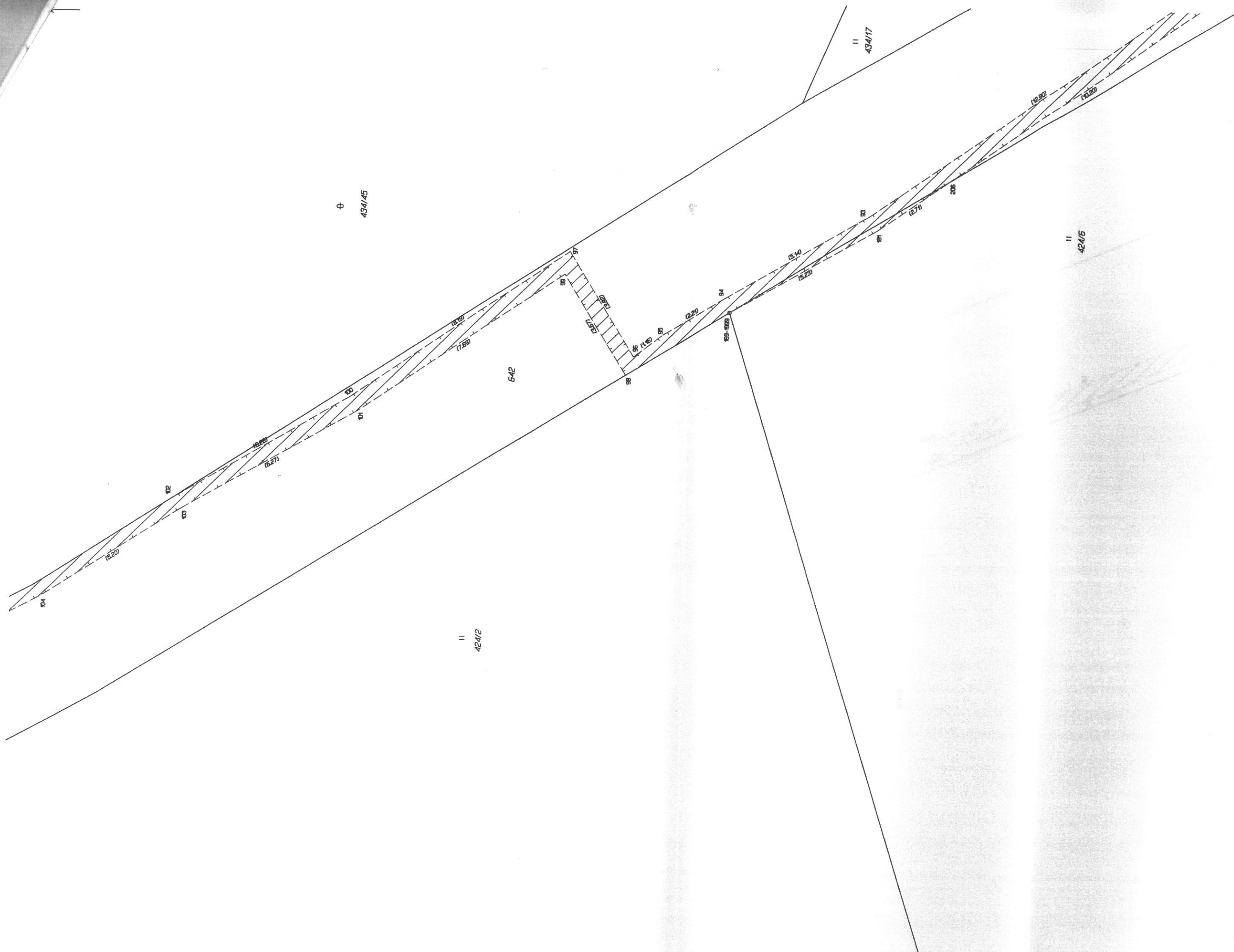

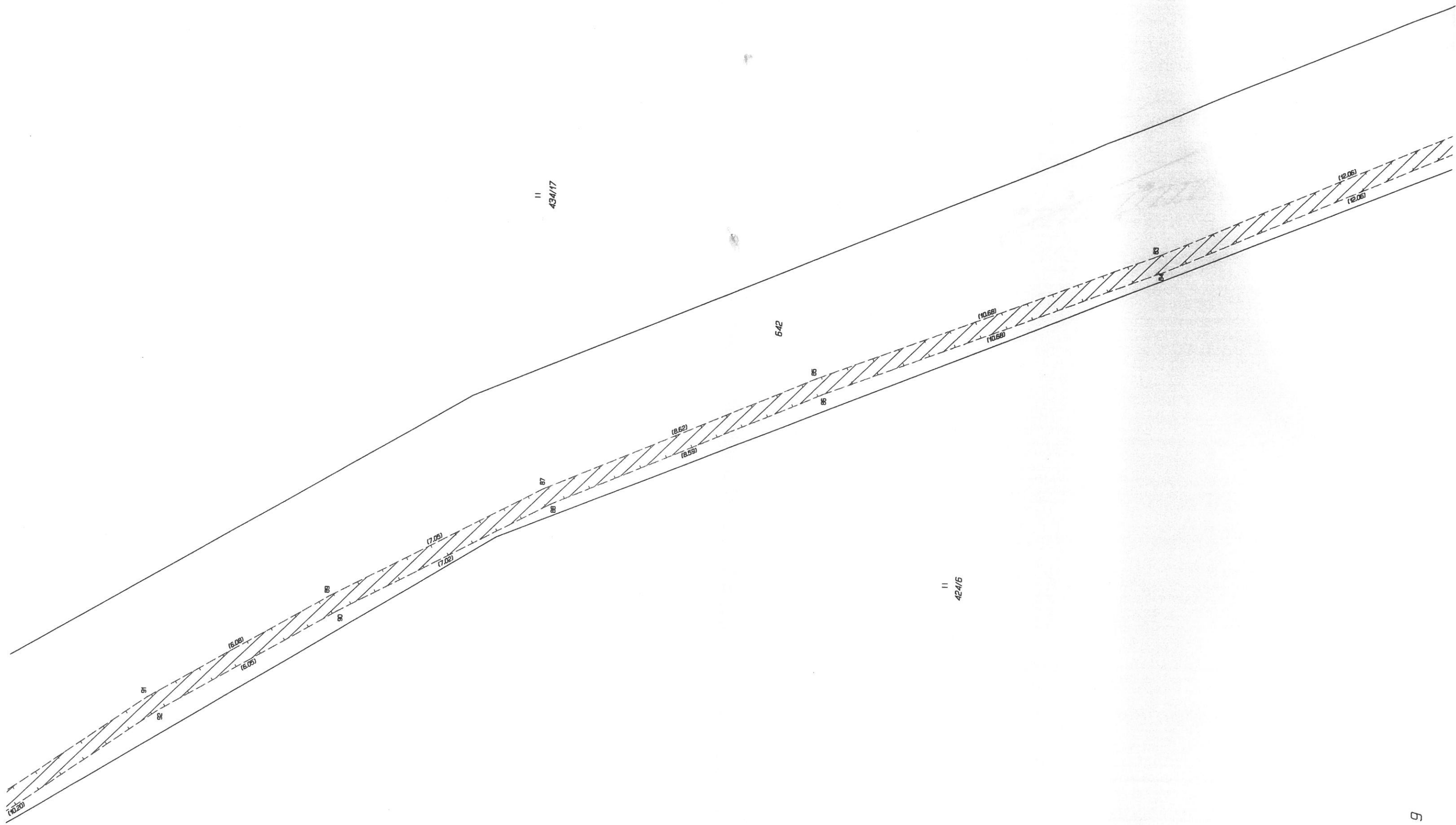



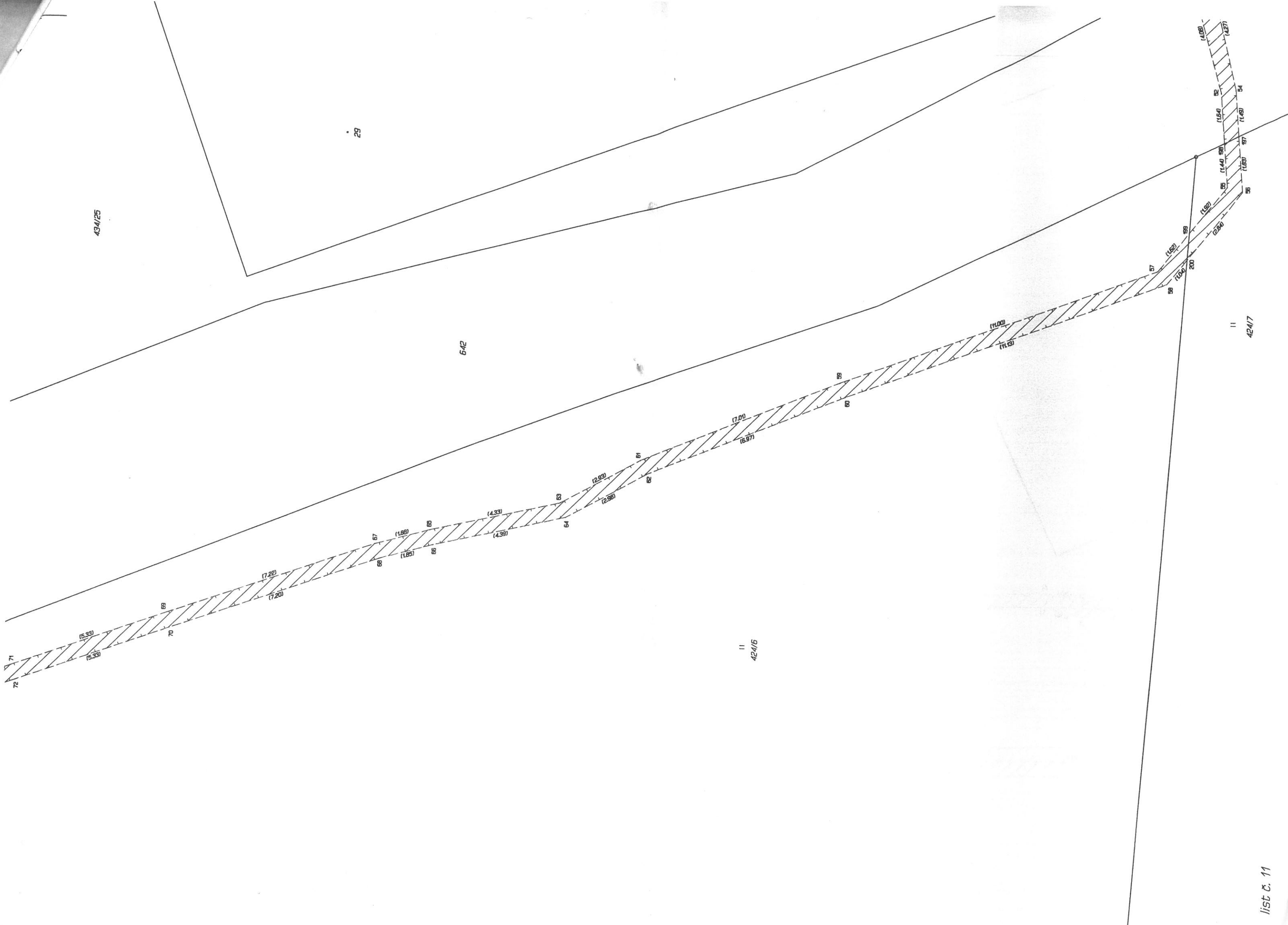



Q  
434/26

Q  
434/31

434/25

29

91

28

11  
425

542

11  
424/B

11  
424/7